

WithXita

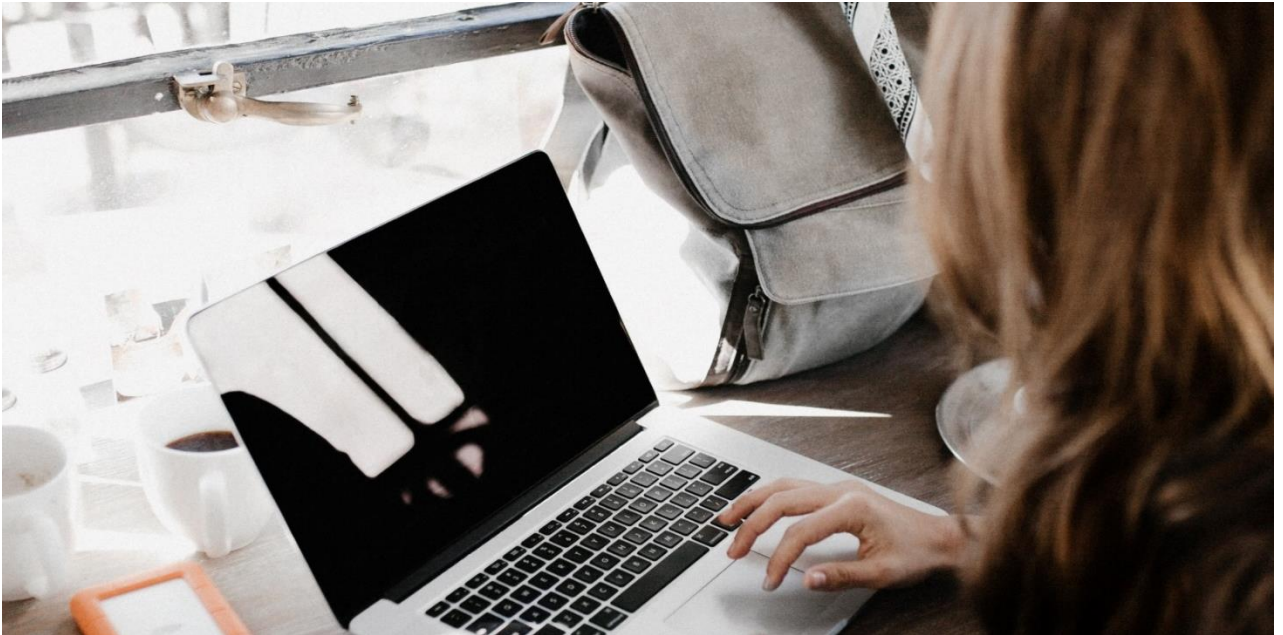

Detección de Riesgos y Activación de Alertas sobre Comportamientos Inapropiados

ANTECEDENTES

Las exigencias de las corporaciones con respecto a los criterios relacionados con el aseguramiento de un correcto reclutamiento nos han llevado a medir todo tipo de características inherentes en el individuo. Por ello, al margen de todas las mediciones precisas sobre el comportamiento emocional, la exclusiva tecnología algorítmica ADNe® propone una serie de indicadores que se reflejan en WithXita. Esta aplicación psicogénica permite la detección precoz de los riesgos asociados a comportamientos inapropiados por parte de la persona.

Nuestros investigadores científicos han generado una estructura infalible que se divide en 3 módulos:

- De los rasgos de la personalidad que medimos, hemos extraído estos 4, los cuales nos ofrecen sus indicadores.
- La Honradez un factor fundamental. Por ello hemos definido 4 aspectos esenciales que nutren dicha condición.
- Sobre el rechazo a tentaciones, hemos declarado 5 escenarios posibles, que por su importancia poseen una ponderación mayor en el cómputo global.

El objetivo de WithXita es darle una recomendación ceñida a estos aspectos.

Los datos e indicadores ofrecidos poseen una confiabilidad del 97%, además de disponer de significancia científica avalada por regulación bioestadística. Como puede apreciar se trata de una herramienta de gran valor predictivo y preventivo.

SCORE		
RASGOS DE LA PERSONALIDAD**	HONRADEZ**	RECHAZO A RIESGOS Y TENTACIONES*
Sinceridad	Cumplimiento normativo	Rechazo a la aceptación de soborno*
Responsabilidad	Tolerancia en el servicio	Rechazo al acoso y maltrato*
Lealtad	Protección de la información	Rechazo al consumo social de Alcohol y sustancias leves
Integridad	Cuidado de recursos	Rechazo al alcohol, drogas y sustancias altamente nocivas*
		Rechazo al robo*

*Valor menor a 60 (<60,00) = KO! ** Valor menor a 50 (<50,00) = KO!

SCORE GLOBAL WITHXITA

Nombre:

Apellidos:

Fecha de realización:

Los resultados obtenidos indican que el nivel alcanzado es:

MONITORIZAR

El indicador de "Riesgo Global" es (en la escala de 0 hasta 100):

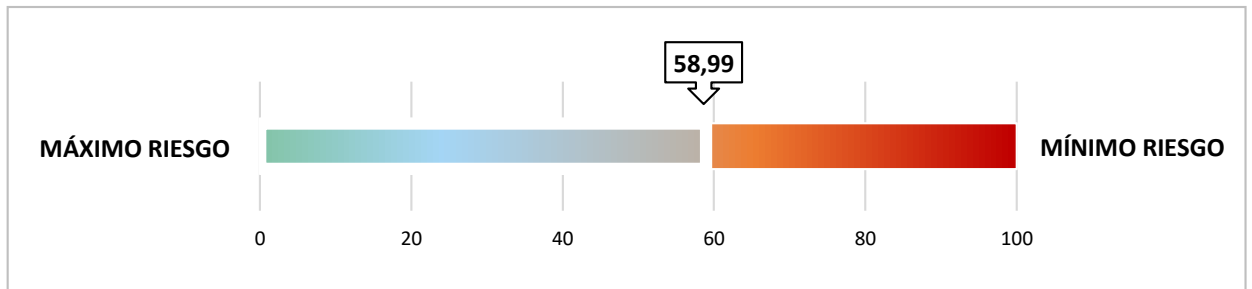

SCORE		
RASGOS DE LA PERSONALIDAD	ÉTICA PROFESIONAL	RECHAZO A RIESGOS Y TENTACIONES*
58,98	57,97	60,02

NIVEL

- Saturado (>90) Registro con un nivel superior a 90. Indica dominancia obsesiva y una escasa manifestación del resto de registros, al margen de las intensidades obtenidas.
- Óptimo (>78) Registro con potencial de acción de intensidad elevada.
- Correcto (>60) Registro cuya intensidad es correcta.
- Monitorizar (<60) Registro a gestionar, ya sea por su reducida intensidad o por su escasa frecuencia de uso.

*Valor menor a 50 (<50,00) Medición crítica = Punto KO!

ACTIVACIÓN DE ALERTAS

En este apartado, la medición se plasma de menor a mayor. Esto quiere decir que cuanto mayor sea la cifra alcanzada por el usuario, mayor nivel positivo alcanza.

Así mismo, le hacemos saber que el promedio obtenido por las mediciones de cada ítem ofrece el resultado de este factor de riesgo el cual si es menor a 50 (<50,00) indicará un punto KO! invalidando el resultado global y apuntando a “Máximo riesgo”.

Concepto	Descripción	KPI	NIVEL
RASGOS DE LA PERSONALIDAD	Promedio de los conceptos asociados a esta agrupación	58,98	Monitorizar
Honestidad	Nivel de veracidad en sus respuestas y en sus acciones en relación a la tasa de evitar la falsificación, distorsión u ocultación de información.	59,58	Monitorizar
Responsabilidad	Nivel de compromiso y coherencia entre lo que se debe hacer y lo que se hace, asumiendo sus consecuencias.	57,59	Monitorizar
Lealtad	Nivel de confiabilidad en lo relativo al sentido de pertenencia y a la contribución personal positiva a la organización.	60,62	Correcto
Integridad	Aportación de la propia garantía personal en sus acciones.	58,13	Monitorizar

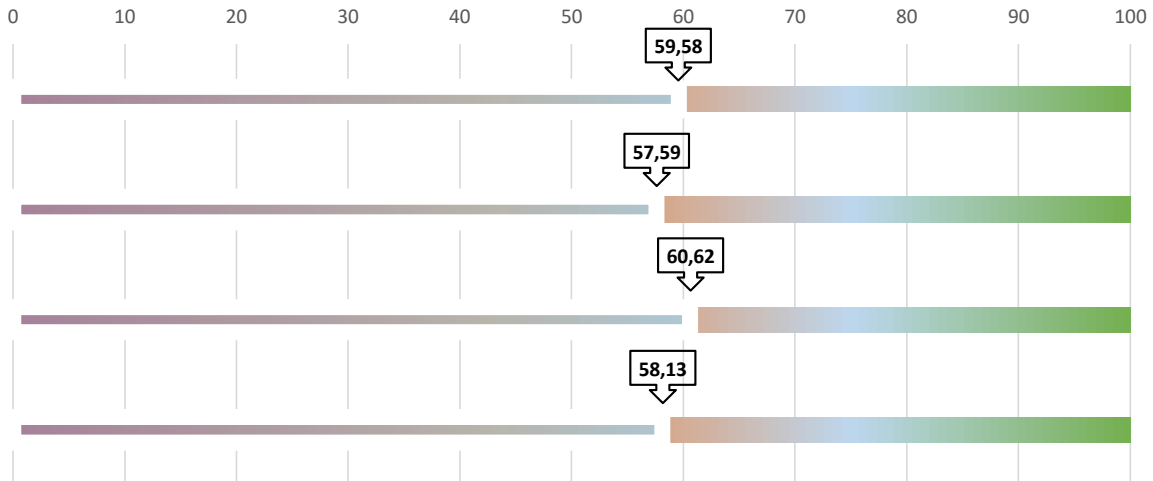

ACTIVACIÓN DE ALERTAS

En este apartado, la medición se plasma de menor a mayor. Esto quiere decir que cuanto mayor sea la cifra alcanzada por el usuario, mayor nivel positivo alcanza.

Así mismo, le hacemos saber que el promedio obtenido por las mediciones de cada ítem ofrece el resultado de este factor de riesgo el cual si es menor a 50 (<50,00) indicará un punto KO! invalidando el resultado global y apuntando a “Máximo riesgo”.

Concepto	Descripción	KPI	NIVEL
ÉTICA PROFESIONAL	Promedio de los conceptos asociados a esta agrupación	57,97	Monitorizar
Cumplimiento normativo	Predisposición al cumplimiento riguroso de las normas, procedimientos vigentes, así como de las metodologías implementadas por la Organización.	62,07	Correcto
Tolerancia en el servicio	Disposición de un trato tolerante, amable, cordial y amistoso con clientes y/o compañeros de todo tipo y diversidad, evitando el conflicto.	60,82	Correcto
Protección de la información	Tendencia a la salvaguarda y protección de la información suministrada u obtenida en la actividad profesional encomendada.	57,09	Monitorizar
Cuidado de los recursos	Predisposición a mantener en excelentes condiciones de uso los materiales y recursos cedidos por la Organización para la correcta realización de las tareas y funciones asignadas.	51,91	Monitorizar

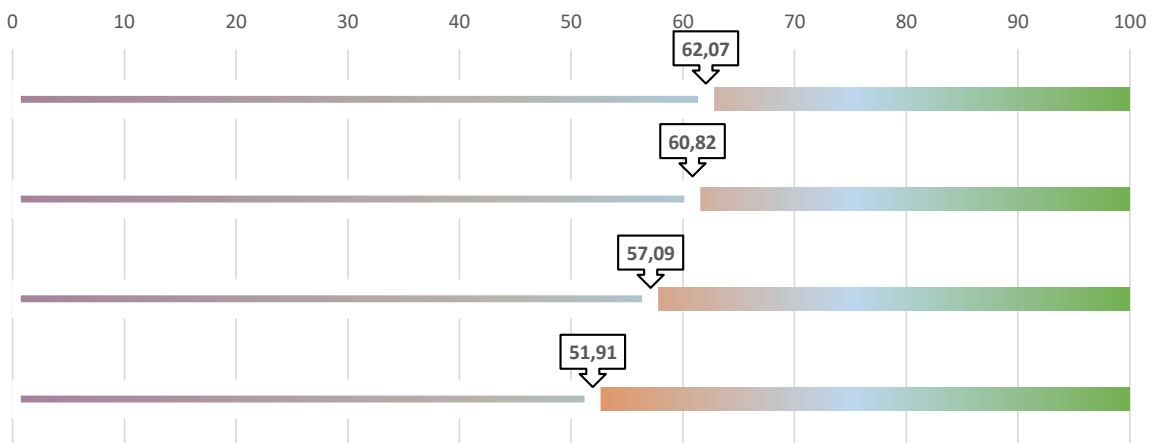

ACTIVACIÓN DE ALERTAS

En este apartado, la medición se plasma de menor a mayor. Esto quiere decir que cuanto mayor sea la cifra alcanzada por el usuario, mayor nivel positivo alcanza, ya que se trata del “Nivel de rechazo”.

Así mismo, le hacemos saber que si los ítems marcados con (*), así como el promedio obtenido por las mediciones de cada ítem, ofrecen el resultado de este factor de riesgo el cual si es menor a 60 (<60,00) indicará un punto KO! invalidando el resultado global y apuntando a “Máximo riesgo”.

Concepto	Descripción	KPI	NIVEL
RECHAZO A RIESGOS Y TENTACIONES*	Promedio de los conceptos asociados a esta agrupación	60,02	Correcto
Aceptación de soborno*	Nivel de rechazo al soborno y a la aceptación de dinero o bienes a cambio de realizar una excepción a la norma y a la moral.	64,18	Correcto
Acoso y maltrato*	Nivel de rechazo al abuso de la fortaleza jerárquica, psicológica y/o física para conseguir un cierto grado de sumisión en los demás y así influir en las personas anulando o reduciendo su voluntad y capacidad de decisión.	60,38	Correcto
Consumo social de Alcohol y sustancias leves	Nivel de rechazo a un consumo casual, esporádico o intermitente, de ámbito social, de alcohol o sustancias de efectos leves o repercusiones sin importancia.	59,46	Monitorizar
Alcohol, drogas y sustancias altamente nocivas*	Nivel de rechazo al consumo continuado de alcohol y/o sustancias de alta toxicidad que repercuten en el comportamiento de la persona de forma elevada.	58,40	Monitorizar
Rechazo al robo, hurto o sustracción*	Nivel de rechazo a la apropiación indebida de objetos, materiales y/o dinero de procedencia ajena.	57,67	Monitorizar

*Valor menor a 50 (<50,00) = KO!

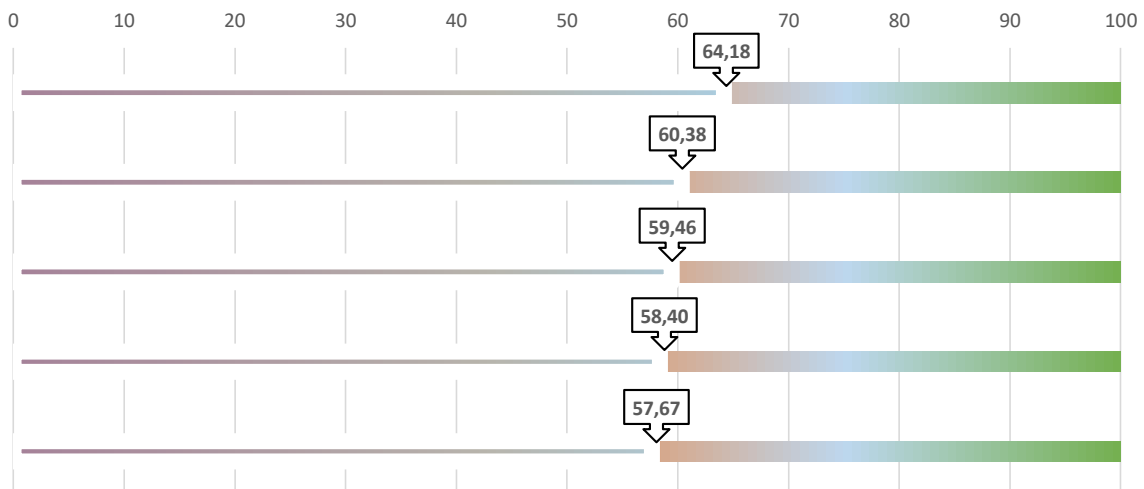

Jacobson, Steinberg & Goldman aplica los principios éticos de los Neuroderechos, los cuales establecen la libertad cognitiva del individuo, basada en su propia elección a alterar o no sus estados mentales con ayuda de neurotecnologías.

Por ello, nuestras aplicaciones basadas en la tecnología algorítmica ADNe® se sustentan en:

1. El derecho a la identidad personal. *Limitación de alterar el sentido del "Yo" a través de nuevas tecnologías.*
2. El derecho a la privacidad mental. *Mediciones de actividad sináptica y procesos de análisis con consentimiento de la persona.*
3. El derecho al acceso equitativo. *Aplicación tecnológica beneficiosa para el usuario, colectivos y sociedad, en términos éticos.*
4. El derecho al libre albedrío. *Aseguramiento de la toma de decisiones de ámbito personal con libertad y autonomía, eliminando la potencial manipulación por parte de las neurotecnologías.*
5. El derecho a la protección ante sesgos y prejuicios más allá del objetivo de la evaluación. *Garantía de que los conocimientos adquiridos a través de algoritmos neurotecnológicos no propicien discriminación social, clínica o sanitaria.*

•En ningún caso, este informe debe ser considerado como un mecanismo relacionado con un diagnóstico clínico de una patología, desorden o trastorno.

•El nivel de Consistencia según el indicador Alfa de Cronbach es de 0.92 (Muy consistente).

•El Indicador de Probabilidad de Suceso (confiabilidad) en los resultados es de $p=0.03$ (Nivel: Significancia científica).

ADNe®, ADN Emocional®, ADN®evolution, ADNe®Solutions y WithXita® son propiedad de Jacobson, Steinberg & Goldman